

HIOKI

日置

LCR 应用软件 CN030

LCR Application Software CN030

NEW

15th Anniversary

日置(上海)十五周年

测量数据即时绘图!



- 在测量的同时实时显示数据图表
- HIOKI 日置 LCR 测试仪全系列可用
- 加速电容式传感器、磁场传感器的研究开发

最快每 20ms 获取一次数据，能够实时显示在 PC 界面上



通过 LAN 接口将高速的日置 LCR 测试仪连接到 PC，最快可以在 20ms 内获取测量数据。数据观测可长达 1 小时。



400-920-6010
www.hioki.cn



日置官方微信



日置官方微博

使用 CN030, HIOKI 的 LCR 测试仪皆可化身为阻抗分析仪

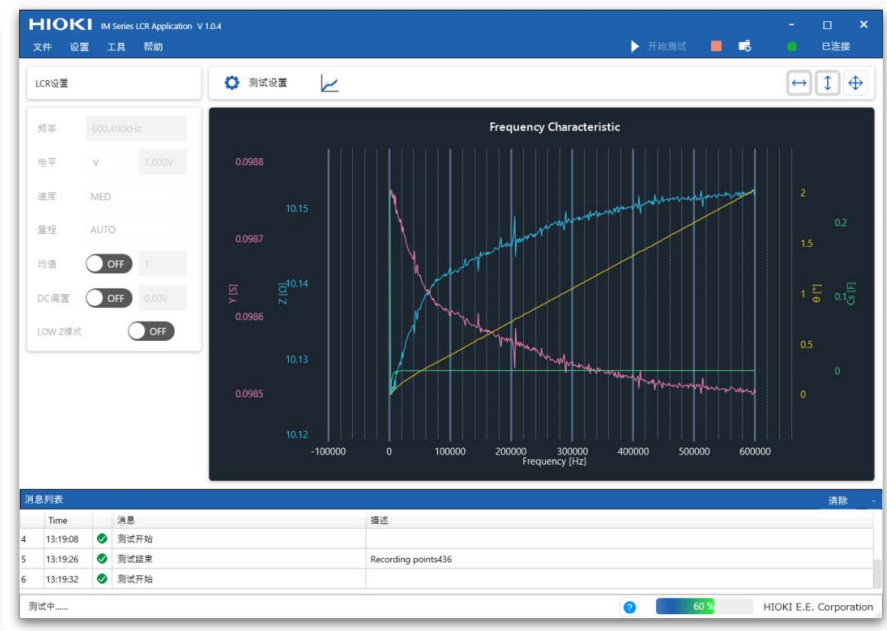

1 μ F CBB 电容实测数据

No.	FREQUENCY	AC STATUS	Z [Ω]	Y [S]	θ [°]	Cs [F]
1	1000	Normal	1.817E-13	0.0987523	-0.004	0.243581
2	2249	Normal	1.884E-13	0.0988592	0.012	-0.032432
3	3498	Normal	1.889E-13	0.0987633	0.02	-0.013046
4	4746	Normal	1.972E-13	0.0987534	0.02	-0.009478
5	5995	Normal	1.889E-13	0.0987525	0.032	-0.004653
6	7244	Normal	1.806E-13	0.0987582	0.038	-0.003253

数据保存界面

测试设置界面

技术参数

功能	实时记录模式、频率扫描测量、保存功能 (xls、xlsx、PNG)
支持机型	LCR 测试仪 IM3570、IM3536、IM3590
通讯接口	USB、LAN、RS-232C
支持 OS	Windows 10 (64bit)、Windows 11
PC 环境	工作频率 2GHz 以上、运行内存 8GB 以上



欢迎拨打客户服务热线: 400-920-6010

或发送邮件至: info@hioki.com.cn



日置(上海)测量技术有限公司

上海市黄浦区西藏中路268号
来福士广场4705室
邮编: 200001
电话: 021-63910350, 63910090, 63910092, 63910096, 63910097
传真: 021-63910360

客户服务

维修服务中心
电话: 021-63343307, 63343308
传真: 021-63910360
E-mail: weixiu@hioki.com.cn

现地研发中心

日置(上海)科技发展有限公司
上海市沪闵路1441号
华谊万创新所9号楼204室
邮编: 201109
电话: 400-920-6010

苏州联络事务所

苏州市虎丘区金山东路79号13幢
苏州龙湖中心1901室
邮编: 215011
电话: 0512-66324382, 66324383
传真: 0512-66324381

南京联络事务所

南京市江宁区江南路9号招商高铁网谷A座3层313室
邮编: 210012
电话: 025-58833520
传真: 025-58773969

北京分公司

北京市朝阳区东三环北路5号
北京发展大厦818室
邮编: 100004
电话: 010-85879168, 85879169
传真: 010-85879101

沈阳联络事务所

沈阳市皇姑区北陵大街20号
甲思源大厦709室
邮编: 110000
电话: 024-23342493, 23342953
传真: 024-23341826

济南联络事务所

济南市高新区颖秀路2766号
科研生产楼1-101-303室
邮编: 250000
电话: 0531-67879235

成都分公司

成都市锦江区琉璃路8号
华润广场B座1607室
邮编: 610021
电话: 028-86528881, 86528882
传真: 028-86528916

西安联络事务所

西安市雁塔区锦业路一号
都市之门C座1606室
邮编: 710065
电话: 029-88896503, 88896951
传真: 029-88850083

武汉联络事务所

武汉市东湖新技术开发区
高新大道国采中心T5-306室
邮编: 430074
电话: 027-83261867

广州分公司

广州市天河区体育西路103号
维多利广场A塔3206室
邮编: 510620
电话: 020-38392673, 38392676
传真: 020-38392679

深圳分公司

深圳市福田区深南中路3031号
汉国城市商业中心3202室
邮编: 518000
电话: 0755-83038357, 83039243
传真: 0755-83039160